



PROCESO DE SUCCIÓN

Nº I-7.05.07

INSTRUCCIÓN Nº I-7.05.07

PROCESO DE SUCCIÓN

REVISADO

Daniel Prieto

APROBADO

Daniel Prieto

F. ENTRADA VIGOR

24/08/2001

Nº REVISION

1



PROCESO DE SUCCION

- COLOCAR TAPONES DE PLASTICO
- DAR PASTA POR LA PARTE INTERIOR DEL TROQUEL, DEBIENDO DE QUEDAR LISA Y UNIFORME, LA PASTA SE APLICARA CON ESPATULA
- COLOCAR LA CINTA DE SUCCION SOBRE LA PARTE INTERIOR DEL TROQUEL, DEBE DE CERRAR COMPLETAMENTE EL CONTORNO EXTERIOR DEL FLEJE DEL TROQUEL LO MAS CERCA DEL BORDE DE LA MADERA
- COLOCAR LA CHAVETA DE SUCCIÓN.
- COLOCAR CINTA REFLECTANTE.
- EN CADA TEJA DE MADERA DEL TROQUEL SE DEJARAN 4 TALADROS LIBRES (SIN TAPONES) Y CERCA DEL BORDE PARA PODER SUJE1 AR EL TROQUEL ANTES DE APLICAR EL APRIETE DE SUCCION EN LA TROQUELADORA
- LA CHAVETA DE SUCCION SE COLOCARA EN LA ULTIMA LINEA DE TALADROS DE CADA TEJA, SALVO INDICACION CONTRARIA DEL CLIENTE
- LA CINTA REFLECTANTE IRA LO MAS CERCA POSIBLE DE LA PARTE FINAL DE LA TEJA DE MADERA Y CENTRADA



DETALLE DE COLOCACION HASTA 1800 mm DE LARGO

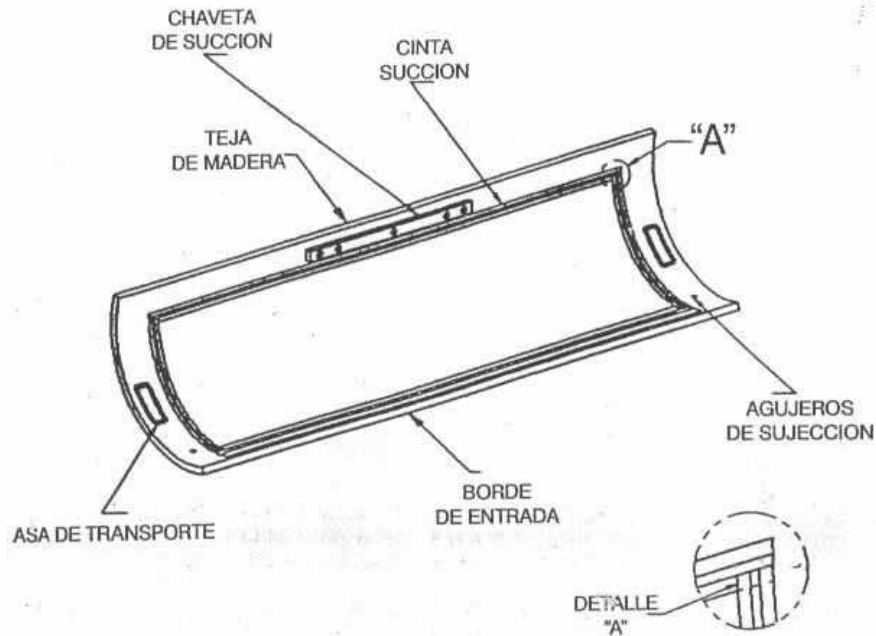

DETALLE DE COLOCACION DESDE 1800 mm DE LARGO

